

ANEXO 1 – RELAÇÃO DE MUNICÍPIOS ATINGIDOS E TERRITÓRIO PRIORIZADOS

MUNICÍPIOS

Minas Gerais	Aimorés; Alpercata; Barra Longa; Belo Oriente; Bom Jesus do Galho; Bugre; Caratinga; Conselheiro Pena; Coronel Fabriciano; Córrego Novo; Dionísio; Fernandes Tourinho; Galileia; Governador Valadares; Iapu; Ipaba; Ipatinga; Itueta; Mariana; Marliéria; Naque; Ouro Preto*; Periquito; Pingo D'Água; Ponte Nova; Raul Soares; Resplendor; Rio Casca; Rio Doce; Santa Cruz do Escalvado; Santana do Paraíso; São Domingos do Prata; São José do Goiabal; São Pedro dos Ferros; Sem Peixe; Sobrália; Timóteo e Tumiritinga.
Espírito Santo	Aracruz; Anchieta; Baixo Guandu; Colatina; Conceição da Barra; Fundão; Linhares; Marilândia; São Mateus; Serra e Sooretama.

* Para as entidades com CNPJ registrado no município de Ouro Preto as atividades desenvolvidas estão restritas às comunidades localizadas no território de Antônio Pereira, sendo aceitas apenas as propostas cuja(s) Declaração/Ata de Anuência da Comunidade Atingida (Anexo 2) seja desse território.

EPICENTRO	Bento Rodrigues, Paracatu de Baixo, Paracatu de Cima, Camargos, Pedras, Pontes do Gama, Campinas, Borba, Bicas, Barra Longa.
CALHA DO RIO DOCE	Considera-se o recorte territorial do Anexo 4 do Acordo do Rio Doce, qual seja, até 5km de distância do curso do Rio Doce.
LITORAL ATINGIDO	Considera-se o disposto na DELIBERAÇÃO Nº 58/CIF – DPE/ES, exemplificado por meio do Ofício DPES/NUDEGE n.º 171/2025 Comunidades localizadas a partir de Nova Almeida à Conceição da Barra/ES, dentre as quais, mas não se limitando:

ANEXO 1 – RELAÇÃO DE MUNICÍPIOS ATINGIDOS E TERRITÓRIO PRIORIZADOS

	<p>Município: Linhares Pontal do Ipiranga; Barra Seca; Regência; Povoação; Degredo;</p> <p>Município: Conceição da Barra Itaúnas, Tocos, Conceição da Barra, Quilombo Novo, Novo Horizonte, Esperança, Santana, Antônio Lopez, Guaxindiba, Maria Manteiga, São Tiago, Urbes, Floresta, Chácara do Atlântico, Marcílio Dias I, Marcílio Dias II, São José, Santo Amaro, Nossa Senhora Aparecida, Nova Bethânia, Vila dos Pescadores, Centro, Bugia, Barreiras, Campinas, Quadrado, Meleiras, Morcego.</p> <p>Município: São Mateus Guriri, Brejo Velho, Bosque de Guriri, Pedra D'água, Barra Nova/Ranchinho, São Miguel, Barra Nova/Pântano, Barra Nova Sul, Barra Nova Norte, Fazenda Ponta, Fazenda Boa Vista, Campo Grande, Urussuquara, Nativo, Gameleira, Ferrugem</p> <p>Município: Aracruz Vila do Riacho, Barra do Riacho, Santa Maria, Barra do Sahy, Putiri, Mar Azul, Sauê, Praia dos Padres, Coqueiral, Pontal do Piraqueçu, Santa Cruz, São Francisco, Itaparica, Praia Formosa, Rio Preto, Grapoama, Boa Vista, Santa Rosa, Novo Irajá, Lajinha, Portal de Santa Cruz</p> <p>Município: Serra. Nova Almeida</p> <p>Município: Fundão Praia Grande</p>
--	---

ANEXO 1 – RELAÇÃO DE MUNICÍPIOS ATINGIDOS E TERRITÓRIO PRIORIZADOS

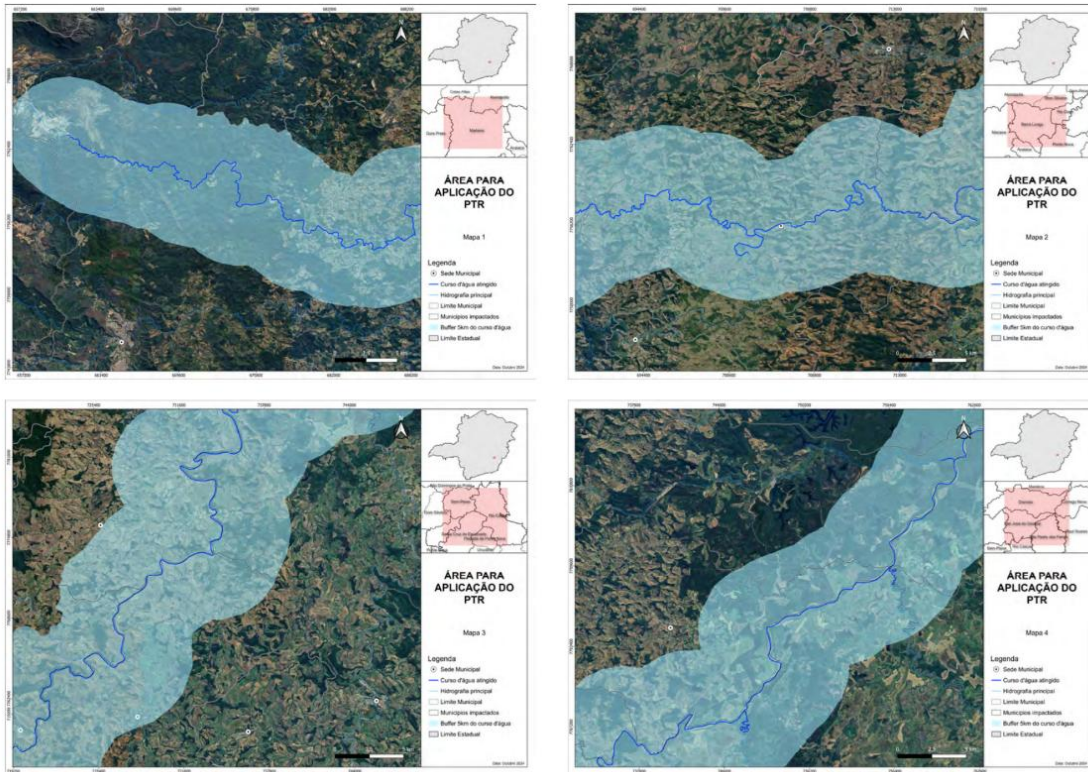



ANEXO 1 – RELAÇÃO DE MUNICÍPIOS ATINGIDOS E TERRITÓRIO PRIORIZADOS

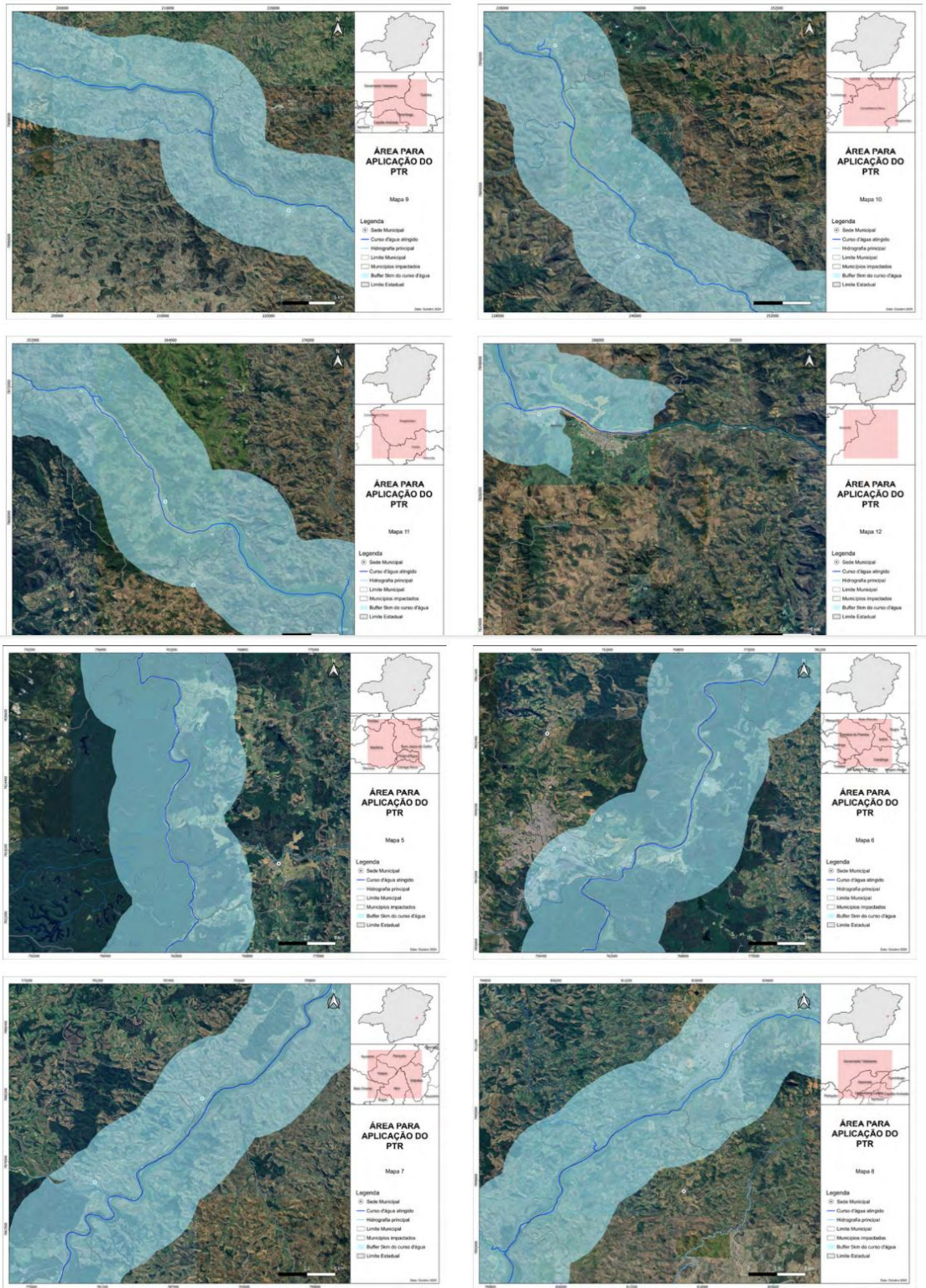



ANEXO 1 – RELAÇÃO DE MUNICÍPIOS ATINGIDOS E TERRITÓRIO PRIORIZADOS

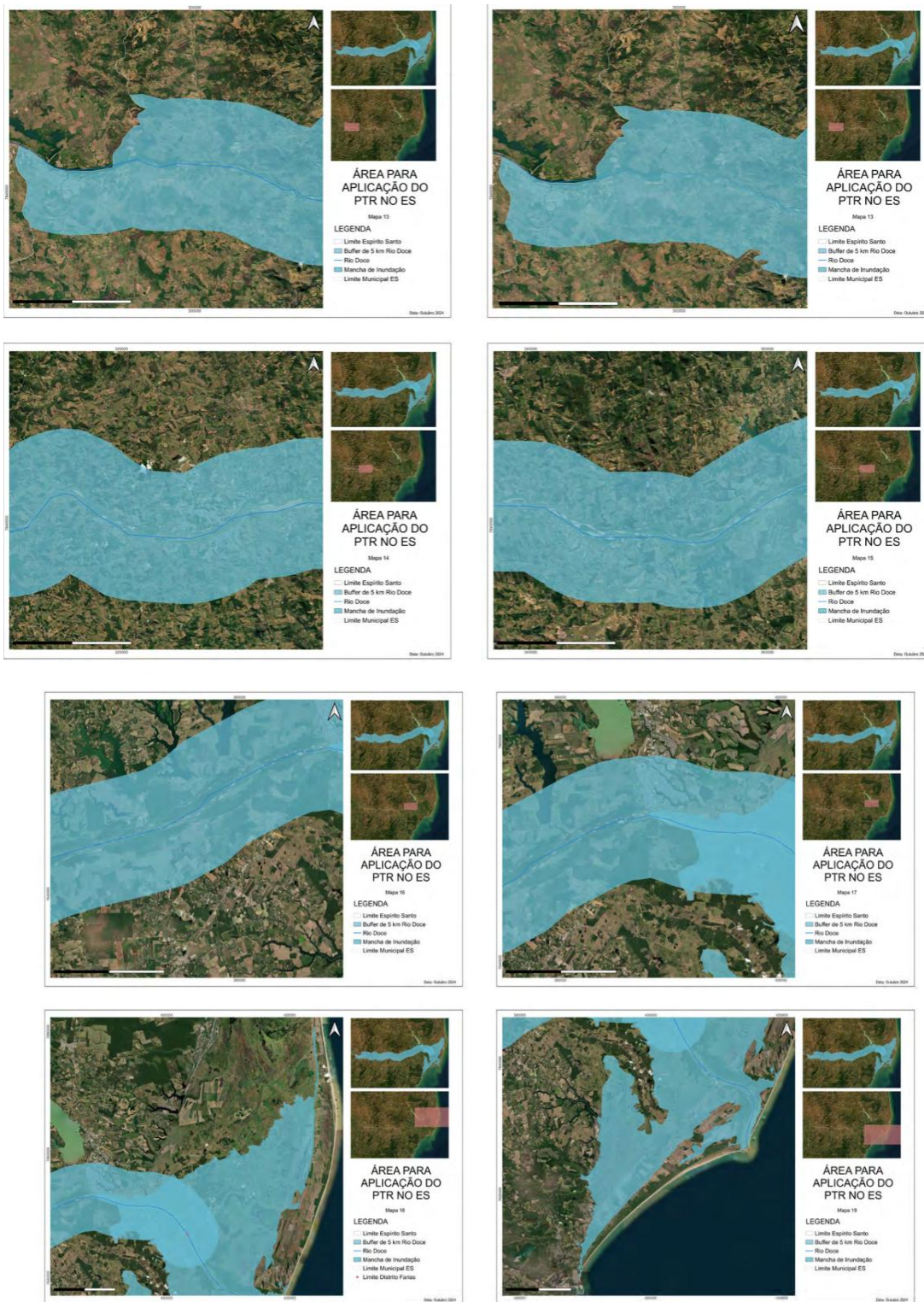

ANEXO 1 – RELAÇÃO DE MUNICÍPIOS ATINGIDOS E TERRITÓRIO PRIORIZADOS

